

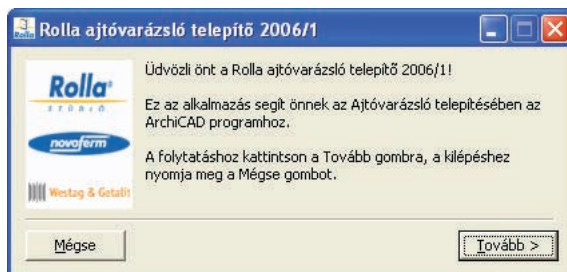

A megoldásról

A Rolla Stúdió felkérésére kifejlesztett GDL könyvtárakban beltéri ajtók valamint garázkapuk találhatóak. A WESTAG különféle laminátos és furnéros ajtóit és a Novoferm acél beltéri ajtóit és ajtótokjait készítettük el. Garázkapuk közül billenős és szekcionált típusokat találhatunk a gyűjteményben. Az ArchiCAD vagy AutoCAD modellben elhelyezett ajtók és garázkapuk természetesen nemcsak alaprajzon, metszeten, illetve a háromdimenziós nézeteken jelennek meg, hanem a mennyiségi kimutatásokban, konszignációs rajzokon is segítséget nyújtanak a pontos dokumentáció készítéséhez.

A Rolla Ajtóvarázsló megoldást a Rolla Stúdió-val együttműködve fejlesztettük ki. A megoldással több alkotóelemből álló ajtószerkezet állítható össze, amely a leggyakrabban használt építészeti tervezőprogramokba (ArchiCAD, Architectural Desktop) illeszthető be. A Rolla Ajtóvarázslót a „Rolla_ajtó_installer_2006.exe” fájl elindításával telepítheti gépére. A fájlra kétszer rákattintva a telepítés automatikusan elindul. A telepítés befejeztével a CAD termékkönyvtár a megadott ArchiCAD verzió könyvtárában „ÉPTÁR Könyvtár/Rolla” alatt található.



A működésről

A Rolla könyvtár betöltése után az Ajtó beállításoknál a Rolla könyvtárban találhatóak a kiválasztható elemek (beltéri ajtókeret, beltéri egyszárnyú ajtók, beltéri kétszárnyú ajtók, beltéri tolóajtók, garázkapuk).

A kiválasztott ajtó szerkezet részletesebb beállítására is lehetőség van a „Rolla, ajtó beállítás” lenyíló dialógban.

Az első fülön a lap típusa (fa, acél), az ajtó részelemeinek magassága, szélessége adható meg, valamint lehetőség van a funkcionalitás beállítására is.

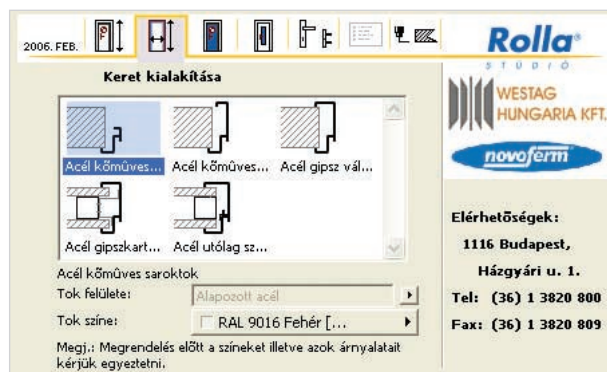
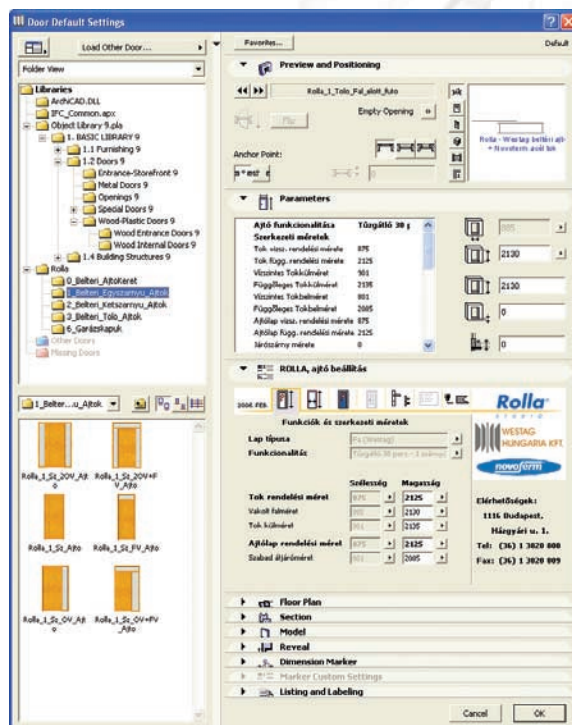

A „keret kialakítása” ablakban különböző keretek közül lehet válogatni (acél kőműves saroktok, acél gipszkarton tok, acél utólag szerelhető tok, stb...). Itt lehet megadni a tok felületét és színét is.

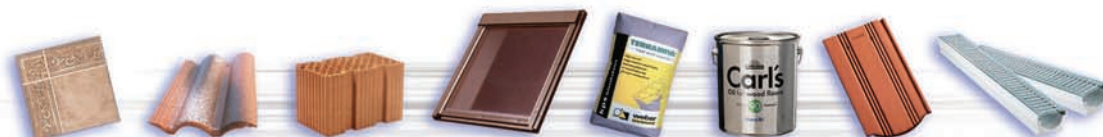

Az „ajtólap típusa” fülön kiválasztható a megfelelő ajtólap, valamint annak felülete és színe. Amennyiben üveges ajtó lett kiválasztva, aktívvá válik a „díszrács típusa” fül, ahol a díszrács típusa és az üvegezés anyaga állítható be.

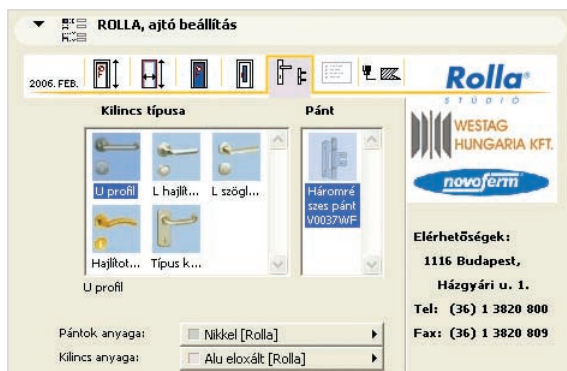

Lehetőség van a kilincs (U-profil, hajlított íves profil) és pánt típusát, anyagát beállítani.

Végül a 2D és 3D megjelenítés állítható be. Itt állítható be, hogy a 2D rajzon milyen színű legyen a kontúr és a kitöltés, valamint a 3D modell részletessége és az ajtólap nyitási szöge.

Az alkalmazással garázkapuk is ugyanolyan hatékonyan rakhatók össze, mint a beltéri ajtók. A készített garázkapukról vagy ajtókról részletes lista kérhető.

GARÁZSKAPU KONSIGNÁCIÓ		novoferm	
Terv megnevezés:	Untitled	ROLLA Stúdió:	1116 Budapest, Házgyári u. 1.
Megrendelő Név:		Tel:	06-(1)-38 20 800
díj:		FAX:	06-(1)-38 20 800
Tel/Fax:		e-mail:	rolla@rolla.hu; www.rolla.hu
e-mail:			
Típus:	Rolla_Szekcionált_kapu	1 db	
Motívum:	Faló kazettás		
Rendelési (névleges) méret / sz x m:			
Felület:	Super Color - RAL 7035 Világoszöke (Rolla)		
Sínezés:	Középen		
Meghatás:			
Üvegezés:	Típus 2		
Függőpáncsok:			
Egyedi kialakítás:			
Megjegyzés:	ISO 45 K00.5 VEMZK		

Ár:	Állás:	Állás:	Állás:	Összesen:

GARÁZSKAPU KONSIGNÁCIÓ		novoferm	
Terv megnevezés:	Untitled	ROLLA Stúdió:	1116 Budapest, Házgyári u. 1.
Megrendelő Név:		Tel:	06-(1)-38 20 800
díj:		FAX:	06-(1)-38 20 800
Tel/Fax:		e-mail:	rolla@rolla.hu; www.rolla.hu
e-mail:			
Típus:	Rolla_Szekcionált_kapu	1 db	
Névleges méret:	88,5 / 213,0		
Nyitásmód:	Jobbos		
Felhasználtság:	0,19 m		
TOKSZERKEZET:			
Típus:	Alapozott acél, BUKK (Rolla)		
Felület:	---		
Sínezés:	---		
Tornacso:	---		
Egyedi kialakítás:	---		
Megjegyzés:	---		
AJTÓLAP:			
Típus:	Tűzgátló 30 perc - 1 szarmu		
Felület:	Vestalack lakonitól, RAL 9010 Fehér (Fehér)		
Láb szerkezete:	---		
Pánt:	---		
Zár:	---		
Sínezés:	---		
Tornacso:	---		
Egyedi kialakítás:	---		
Megjegyzés:	---		

Ár:	Állás:	Állás:	Állás:	Összesen:

