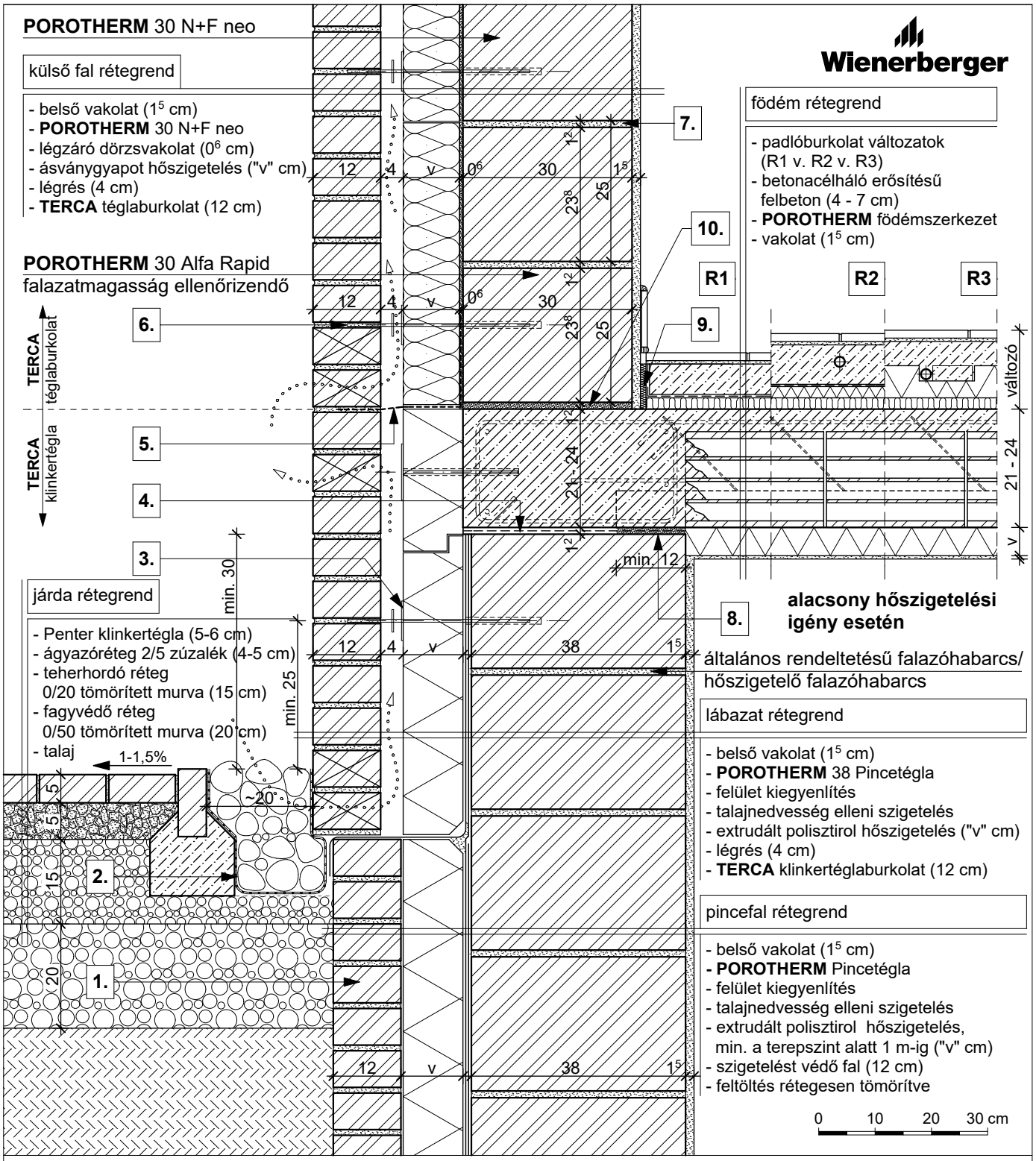

R1

- kerámia/parketta padlóburkolat
- ragasztó és padlókiegyenlítés
- aljzatbeton (min. 5 cm)
- technológiai szigetelés
- lépéshangszigetelés

R2

- kerámia padlóburkolat
- flexibilis ragasztó
- fűtőbeton (~ 7 cm)
- technológiai szigetelés
- PE hab + hőtükör (2 cm)
- lépéshangszigetelés

R3

- kerámia padlóburkolat
- flexibilis ragasztó
- fűtőbeton (~ 5 cm)
- "pogácsás" expandált formahabosított polisztirolhab hőszigetelés (7 cm)
- lépéshangszigetelés

1.	fagyálló tömör tégla	**4.**	bitumenes lemez	**7.**	falazóhabarcs	**10.**	kiegyenlítés, max. 20 mm habarcsréteg
2.	geotextil	**5.**	lecsapódó párát kivezető szigetelő fólia, falra erősítve	**8.**	technológiai habarcsterítés		
3.	rögzítő tárcsa	**6.**	rozsdamentes acél rögzítőpálca	**9.**	dilatációs szalag		

2.1. Külső teherhordó fal lábazata	**PTH 30 N+F neo + téglaburkolat**	**M 1:10**	**2023/96**